

# Vous devez acheter du matériel pour la rentrée

Grâce à notre partenariat avec votre région vous pouvez directement payer votre équipement avec votre carte Génération Hauts de France

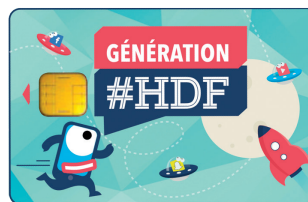

## BON DE COMMANDE

### 1 Pour commander avec votre carte Génération deux possibilités : par courrier ou par mail.

Pour régler votre commande via votre carte Génération Hauts de France, renvoyer le coupon réponse, à l'adresse suivante :

TECHNOLOGIE SERVICES  
Service équipement  
ZI le Gavé, 3/6 rue du Forez  
42 330 Saint-Galmier

OU

Par mail à l'adresse suivante :

bepj@technologie-services.com

*Attention, si votre commande est supérieure à 100€, merci de nous faire parvenir un chèque à l'ordre de "Technologie Services", du complément de la commande par courrier.*

### 2 Si vous ne souhaitez pas régler avec la carte Génération, vous pouvez commander en ligne sur [www.technologie-services.fr](http://www.technologie-services.fr)

1 - Plusieurs possibilités : Cliquez sur la vignette "Services outillage aux familles".

Ou rendez-vous directement à l'adresse suivante :

[https://technologieservices.fr/ts\\_fr/beq](https://technologieservices.fr/ts_fr/beq)

2 - Rentrer votre code d'accès :

3 - S'**inscrire**, compléter votre panier, puis valider votre commande.

4 - Livraison à la rentrée dans votre établissement scolaire.

Vous pouvez également flasher le QR code suivant



Faites nous confiance, et soyez sûr d'avoir un équipement conforme aux souhaits des professeurs

Section :

Coupon  
réponse  
à détacher

Nom de l'élève : ..... Prénom : .....

Tél. : ..... Portable : .....

Email : .....

Adresse : .....

Code postal : ..... Ville : .....

Règlement de votre commande avec la carte Hauts de France, indiquer **impérativement** ci-dessous :

Date de naissance\* : .....

N° de la carte\* : .....

Montant à prélever sur la carte\* : .....

€

Montant à joindre (chèque) : .....

€

\*champs obligatoire

#### Tableaux des tailles\* :

Blouse, combinaison, veste

T	0	1	2	3	4	5
T	S		M	L	XL	XXL

Pantalon

36	38	40	42	44	46	48	50	52	54	56
----	----	----	----	----	----	----	----	----	----	----

Pointure chaussures

35	36	37	38	39	40	41	42	43	44	45	46	47	48
----	----	----	----	----	----	----	----	----	----	----	----	----	----

\*Tableaux à compléter seulement si présent dans la liste jointe

**ATTENTION** Les vêtements sur lesquels sera apposé un marquage ne seront ni repris ni échangés.

Livraison dans votre établissement pour la rentrée scolaire.

Référence		Quantité	Prix Unit TTC	Total TTC
744862	<b>CADENAS EMPREINTE UNIQUE 30MM 2 CLES</b>	2	4,74	9,48
600946	<b>PIED A COULISSE 1/50E - CAPACI TE 150MM - JAUGE DE PROFO</b>	1	9,60	9,60
313259	<b>POINTE A TRACER - LONG.190MM</b>	1	0,70	0,70
740294	<b>POINTEAU 4MM - LONG. 100MM</b>	1	0,68	0,68
740423	<b>REGLET FLEXIBLE LONGUEUR 200MM</b>	1	1,44	1,44
600941	<b>LUNETTE DE PROTECTION TRANSPAR ENTE</b>	1	1,74	1,74
945456	<b>GANTS TEXTILE FINS T9/10 *</b>	1	0,50	0,50
313474	<b>JEU DE 12 CLES MIXTES DE 6 A 2 2MM</b>	1	11,82	11,82
313239	<b>JEU DE 9 CLES MALES TETE SPHER IQUE SUR SUPPORT 1,5 A 10</b>	1	6,36	6,36
742530	<b>CLE A MOLETTE 8 200MM</b>	1	8,94	8,94
744576	<b>PINCE UNIVERSELLE 180MM</b>	1	7,14	7,14
742680	<b>LIME PLATE 250 TAILLE DOUCE</b>	1	8,22	8,22
741655	<b>CRAYON CHARPENTIER 175MM</b>	1	0,32	0,32
742947	<b>PINCEAU QUEUE DE MORUE LARGEUR 50MM</b>	1	1,92	1,92
746483	<b>SCIE A METAUX POIGNEE BI MATIE RE ARCHE EN ACIER 300 MM</b>	1	8,10	8,10
945968	<b>GANTS FLEUR BOVIN T10 *</b>	1	4,50	4,50
945943	<b>GANTS POLYESTER ENDUITS NITRIL E T9</b>	1	2,70	2,70
676140	<b>MARTEAU RIVOIR 500G</b>	1	6,60	6,60
313391	<b>TOURNEVIS FENTE ELECTRICIEN 2, 5*149 EXPERT</b>	1	2,16	2,16
743691	<b>TOURNEVIS FENTE MECANICIEN 4*2 02 EXPERT</b>	1	3,36	3,36
743695	<b>TOURNEVIS FENTE MECANICIEN 5,5 *230 EXPERT</b>	1	3,42	3,42
940514	<b>CHAUSSURE SIP BASSE CUIR</b>	1	16,50	16,50
743661	<b>TOURNEVIS PH2*230 EXPERT</b>	1	4,74	4,74
743716	<b>TOURNEVIS CRUCIFORME POZIDRIV- PZ2X125MM EXPERT</b>	1	4,38	4,38
746593	<b>CAISSE A OUTILS METAL 5 COMPAR TIMENTS LONGUEUR 430MM</b>	1	23,34	23,34
744875	<b>METRE RUBAN 3MX16MM</b>	1	1,74	1,74

Code d'accès : F26584

Section : MSPC

Référence		Quantité	Prix Unit TTC	Total TTC
922342	<b>PANTALON GRIS/NOIR COTON</b>	1	23,40	23,40
925527	<b>VESTE GRISE/NOIRE COTON BOUTON S SS PATTE</b>	1	28,20	28,20
			<b>Livraison :</b>	4,60 €
			<b>Total TTC :</b>	206,61 €

Pour les commandes envoyées par courrier merci de rayer les articles que vous ne souhaitez pas et de nous renvoyer ce document accompagné de votre règlement correspondant au montant TTC de votre commande.